

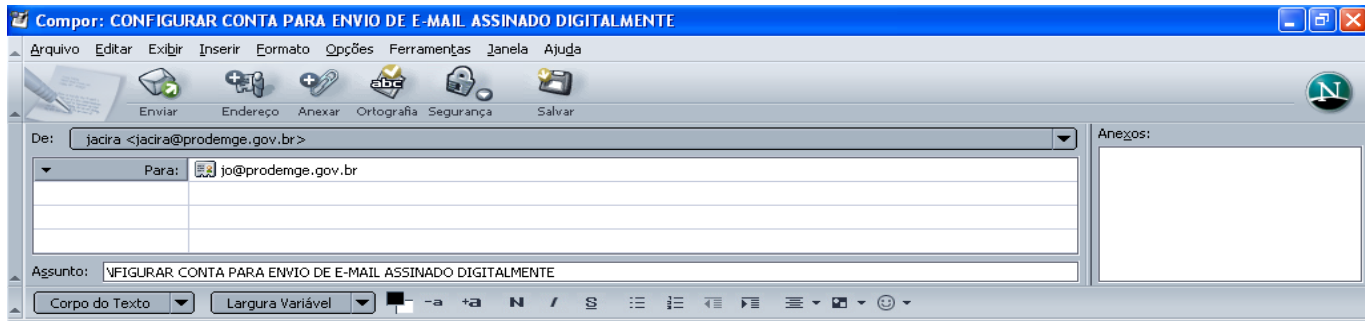

## Assinatura de email Netscape 7.x

1. Abra o netscape e instale os certificados : AC Raiz, AC Certisign e AC Prodemge através do site [www.prodemge.gov.br/cdigital](http://www.prodemge.gov.br/cdigital) opção download, assinando as três opções confiar

2. Faça os procedimentos conforme as orientações e telas abaixo:



- 1 - Entrar no Browser 7.x, no menu clicar no Editar
- 2 - Preferências
- 3 - Privacidade e Segurança
- 4 - Certificados
- 5 - Clicar em Gerenciador de Dispositivo de Segurança
- 6 - Carregar, Procurar, ( Clicar no Diretório: C:\WINDOWS\system32 e selecionar a dll da mídia em que está armazenado o certificado. Para Token Aladdin e: etpkcs11.dll e para Smart Card Safsign a dll e: aetpkcs11.dll
- 7 - Clicar em Gerenciar Certificados, e logar no Token ou Smart Card
- 8 - Criar Mensagem, Clicar no Editar, Definições de contas Mail&Newsgroups, Clicar em Segurança, e verificar se o Certificado já está selecionado, caso contrário selecioná-lo e clicar em OK.
- 9 - Clicar no ícone segurança e selecionar a opção "Assinar Mensagem Digitalmente"
- 10 - Enviar

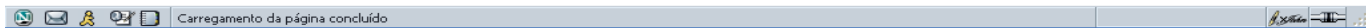

## Item 1 e 2

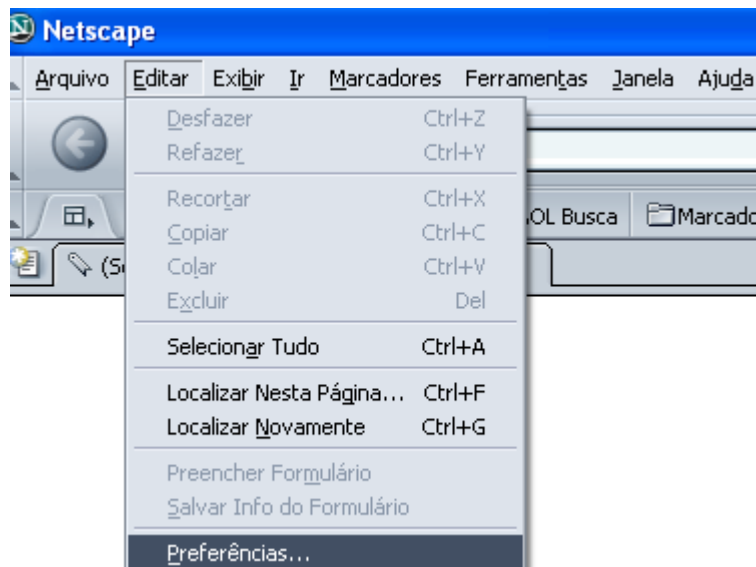

### Item 3 , 4 e 5

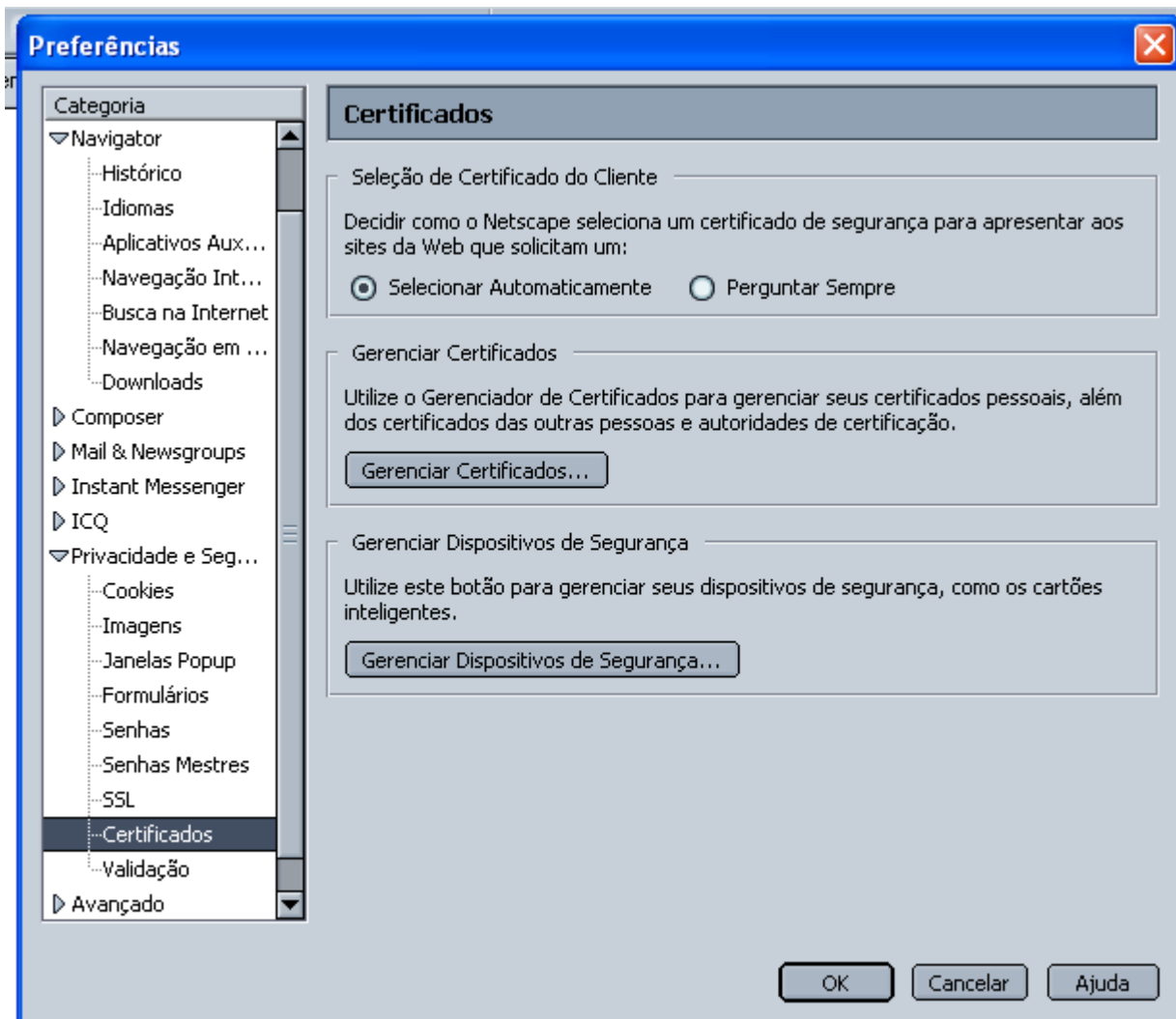

## Item 6 : Instale a ddl da mídia em que foi armazenado o seu certificado

Smart Card Safsign = C:\WINDOWS\system32\aetpkss1.dll

Token Aladdin = C:\WINDOWS\system32\etpkcs11.dll

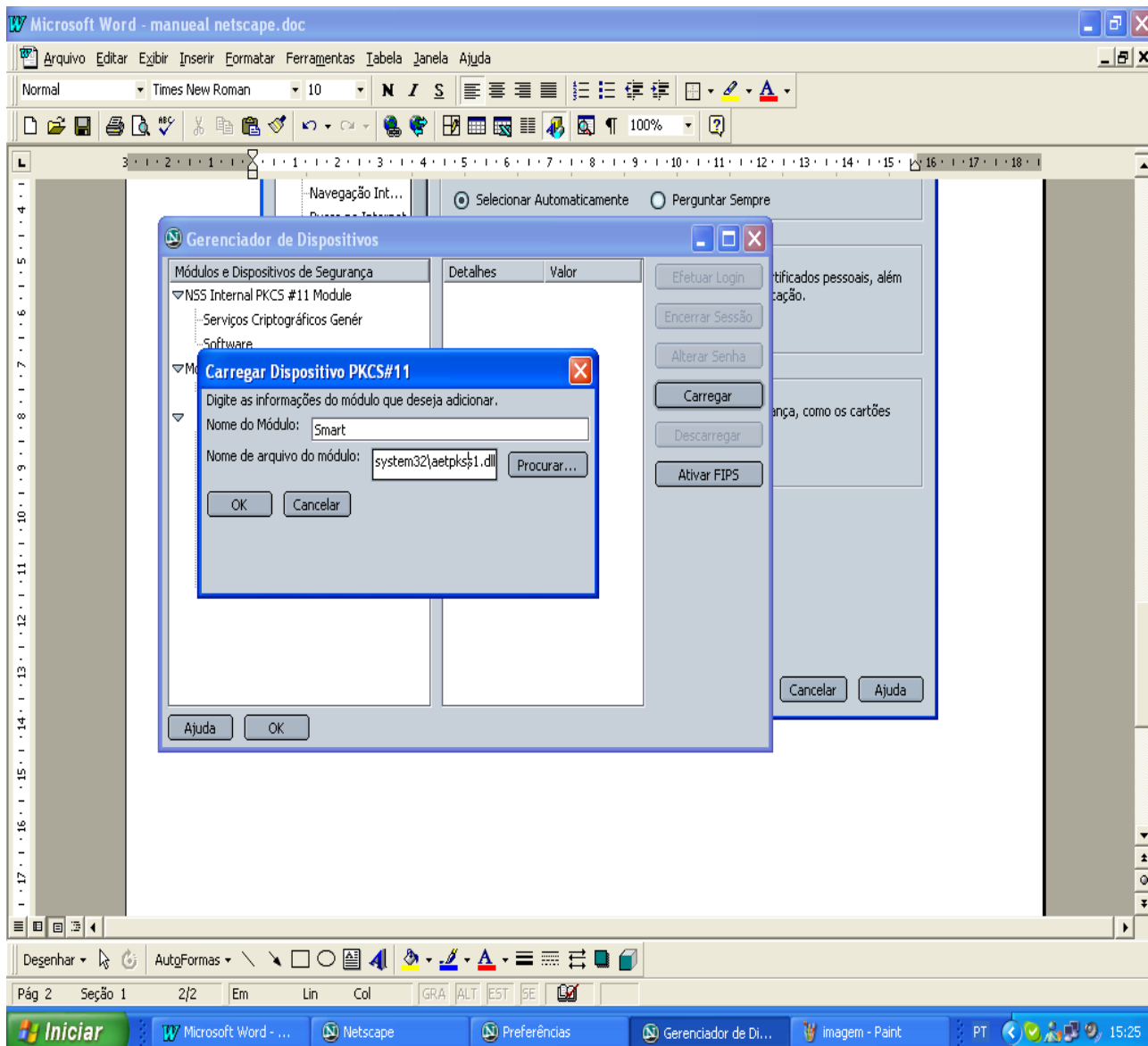

## Item 7

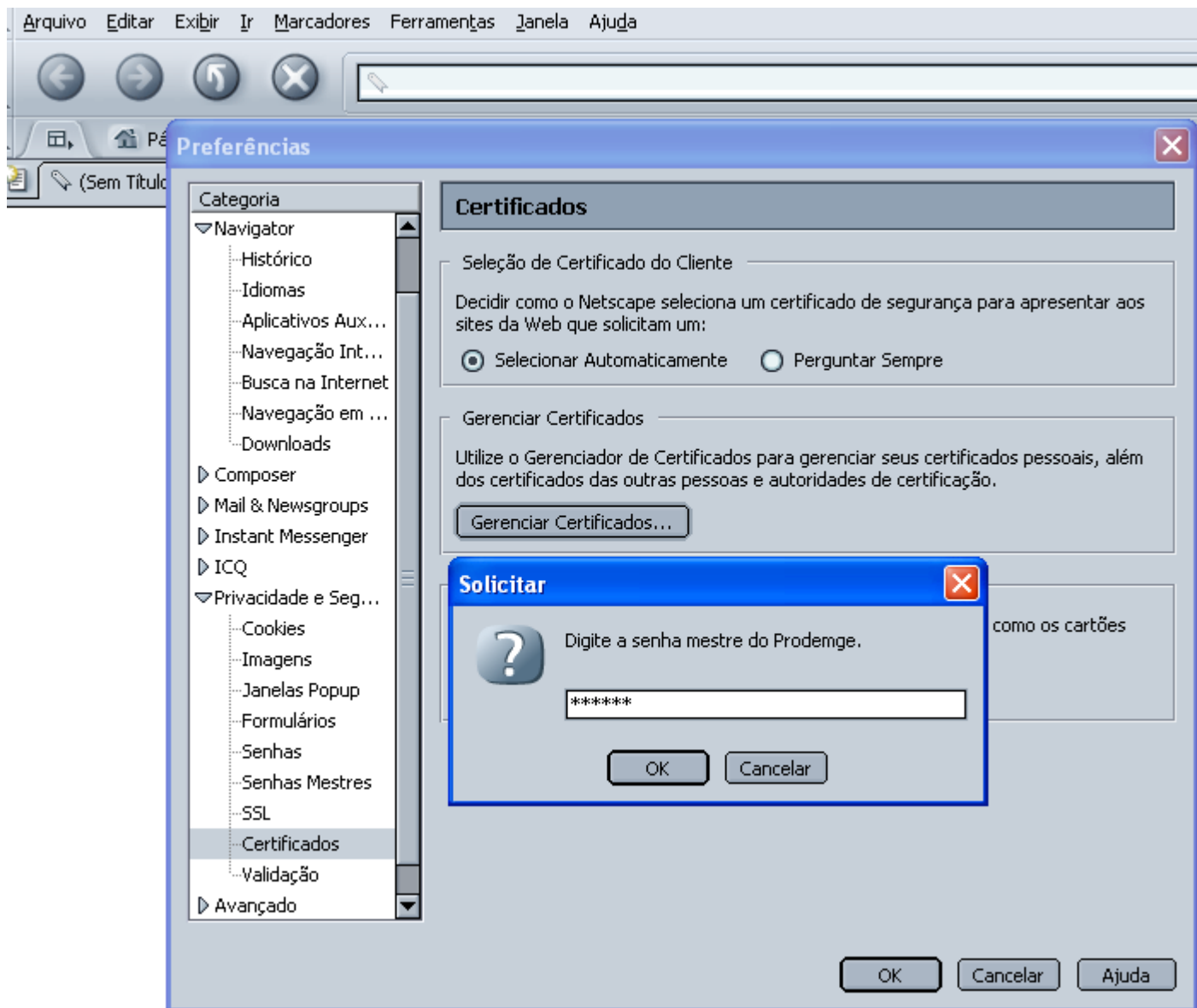

## Item 8

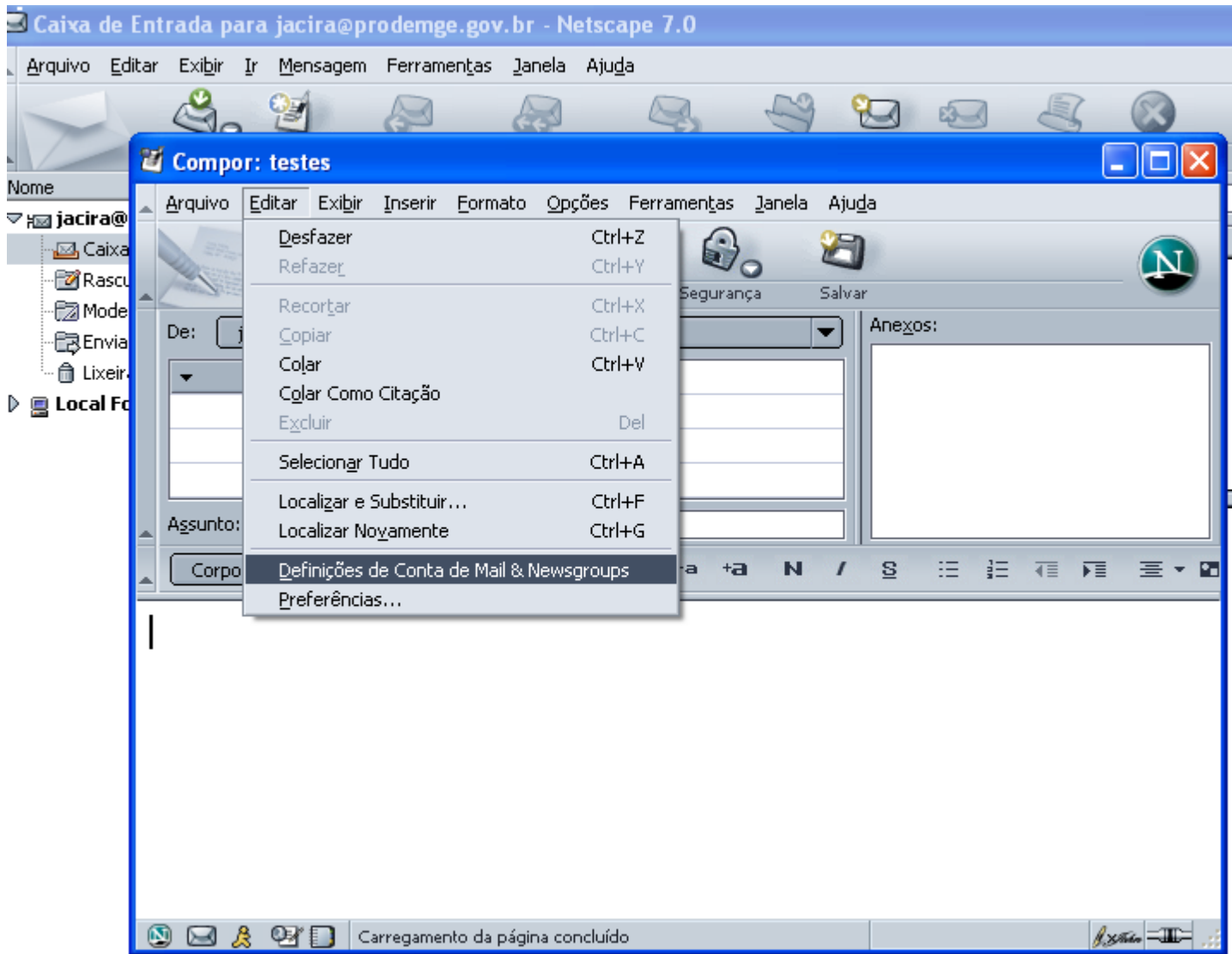

## Definições de Conta de Mail & Newsgroups



- ▼ jacira@prodemge.gov.br
  - Definições do Servidor
  - Cópias & Pastas
  - Endereçamento
  - Espaço em Disco
  - Confirmações de Recebimento
  - Segurança**
  - Local Folders
  - Servidor de Saída (SMTP)

Adicionar Conta...

Definir como Padrão

Remover Conta

### Segurança

Para enviar ou receber mensagens assinadas ou criptografadas, é preciso especificar tanto um certificado de assinatura digital como um certificado de criptografia.

#### Assinatura Digital

Assinar mensagens digitalmente (padrão)

Utilizar este certificado para assinar digitalmente as mensagens que você enviar:

Prodemge:JACIRA DOS REIS XAVIER's ICP-Brasil ID

Selecionar...

#### Criptografia:

Definição padrão de criptografia ao enviar mensagens:

- Nunca (não utilizar criptografia)
- Requerida (não é possível enviar a mensagem a não ser que todos os destinatários possuam certificados)

Utilizar este certificado para criptografar & decriptografar as mensagens enviadas a você:

Prodemge:JACIRA DOS REIS XAVIER's ICP-Brasil ID

Selecionar...

OK

Cancelar

Ajuda

## Item 9

