

MANUAL DE INSTALAÇÃO INDIVIDUAL DAS CADEIAS DE CERTIFICAÇÃO - Firefox

VERSÃO 1

INSTALAÇÃO INDIVIDUAL DAS CADEIAS DE CERTIFICAÇÃO - Firefox

Para instalar cada certificado da cadeia de certificação da Autoridade Certificadora Prodemge no navegador Firefox, siga os procedimentos abaixo:

1. .
2. Abra o Mozilla Firefox, clique em Ferramentas > Opções.

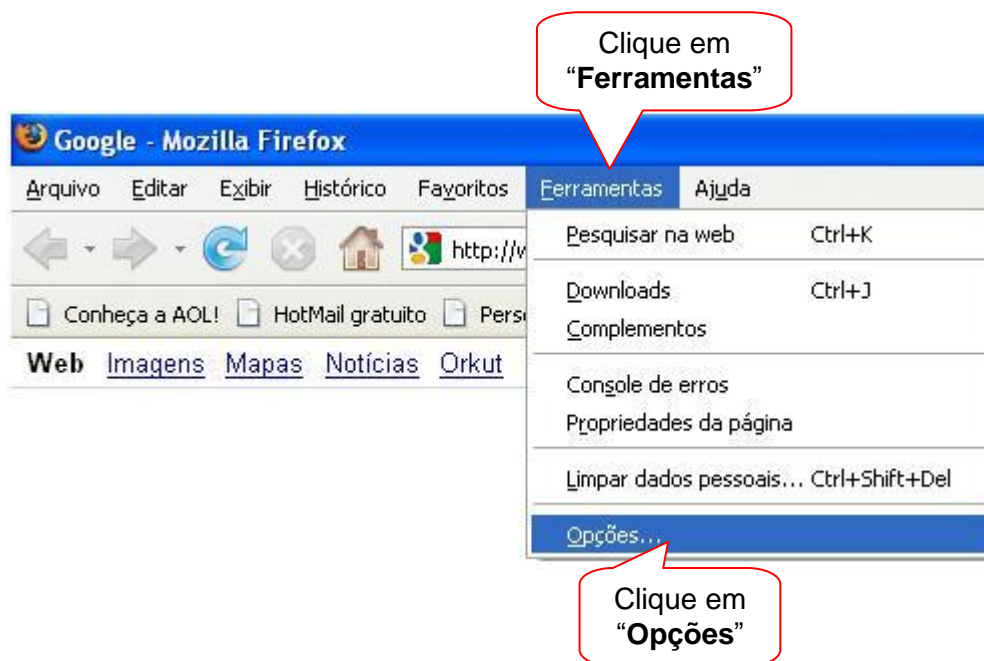

3. Clique na guia "**Avançado**" e então clique em "**Criptografia**". Logo em seguida, clique no botão "**Certificados**":

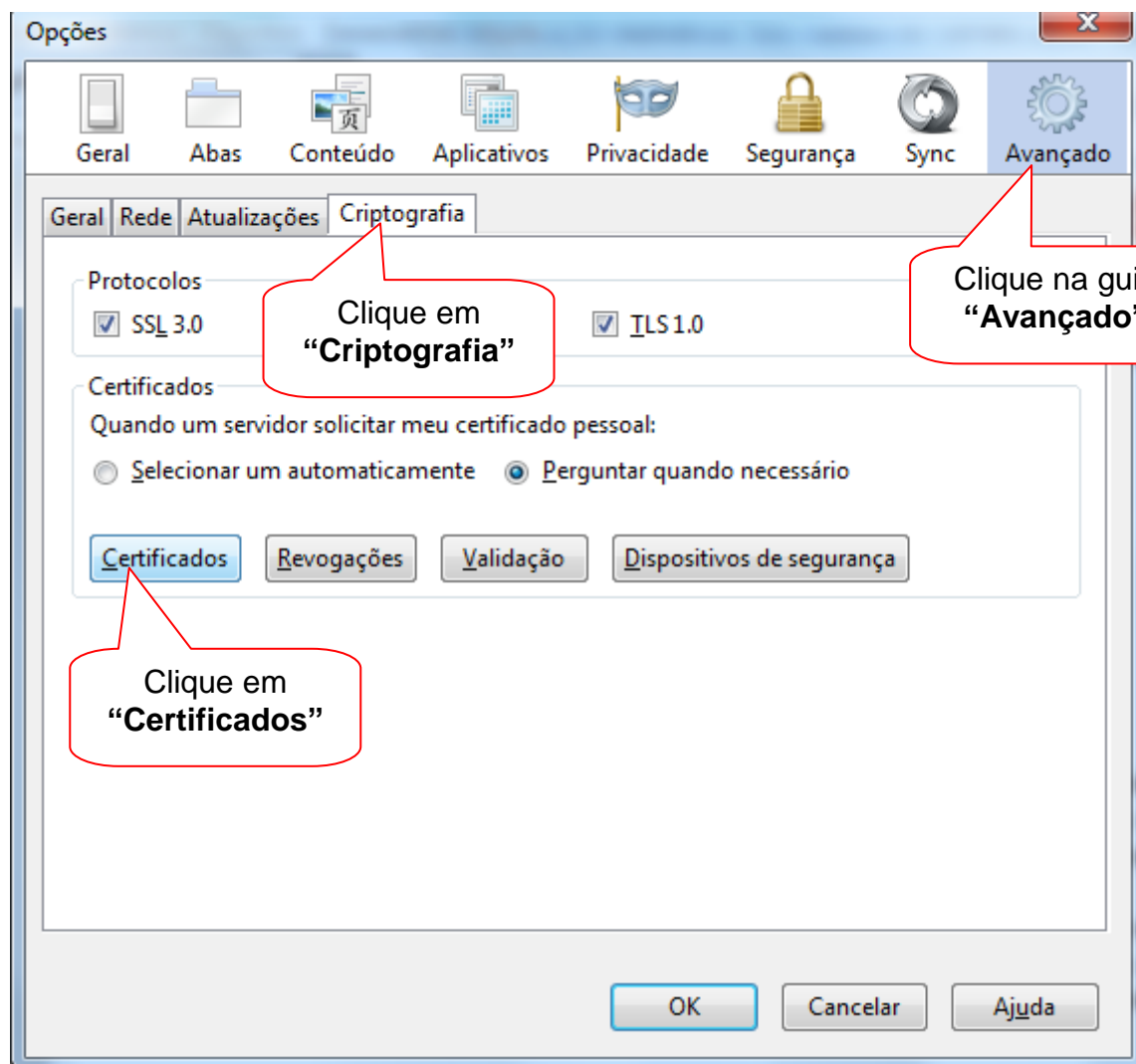

4. Com a janela "Gerenciador de certificados" aberta clique em "Autoridades". Para importar o certificado, clique em "Importar..."

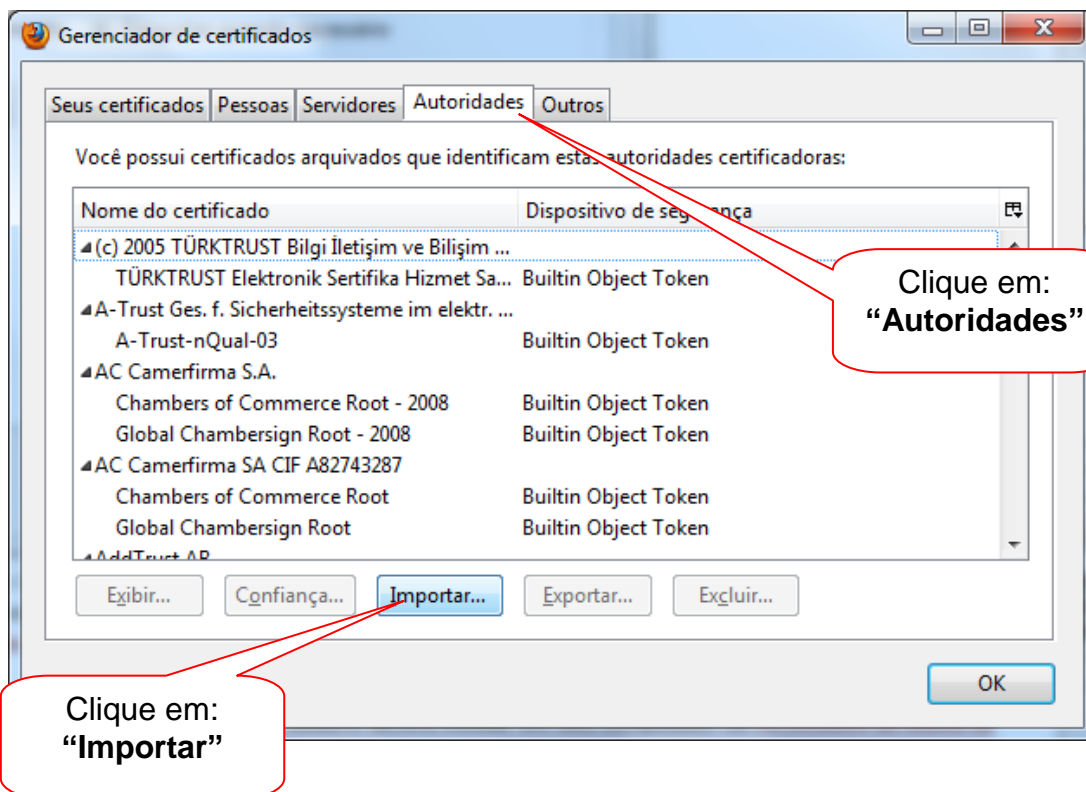

5. Na próxima tela, será necessário identificar o arquivo (certificado) que será importado. Clique em cima do arquivo, então clique em "Abrir".

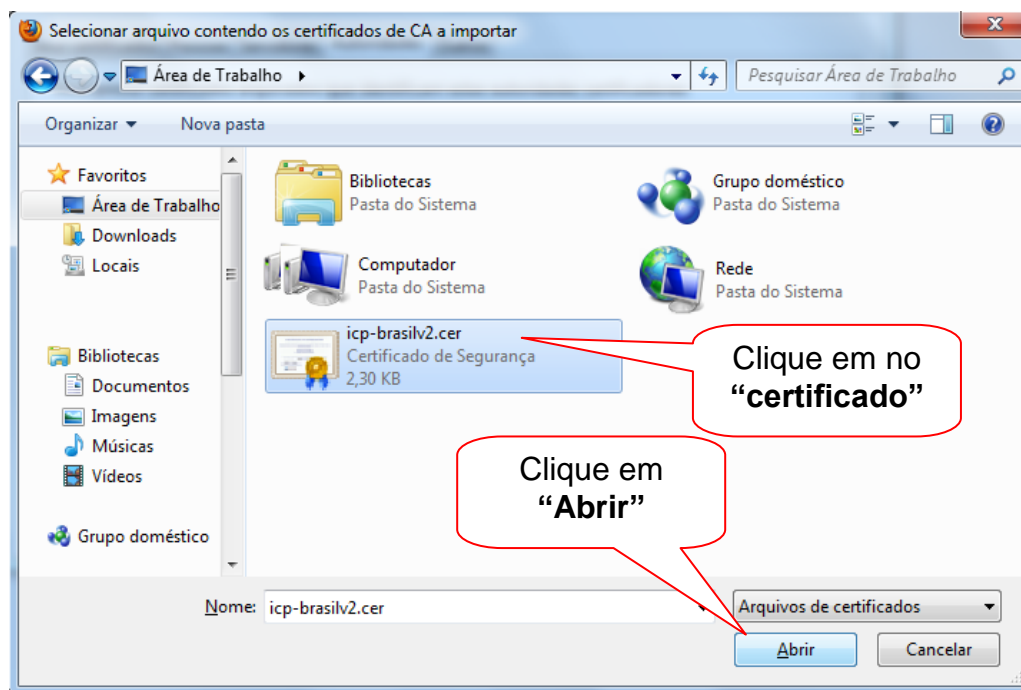

6. Marque as 3 caixas: “Considerar confiável esta CA para identificar sites”, “Considerar confiável esta CA para identificar usuários de email” e “Considerar confiável esta CA para identificar autores de aplicativos”. E clique em “OK”.

Marque
todas as
opções

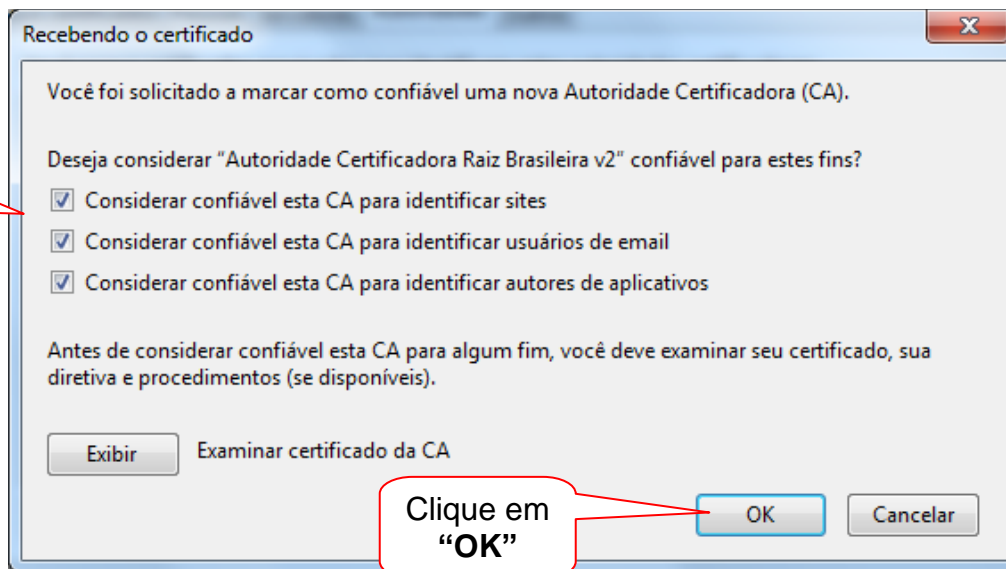

Repita os procedimentos acima para os demais certificados que compõem a cadeia de certificação da Autoridade Certificadora Prodemge.