

**MANUAL TROCA DE SENHA DO TOKEN RAINBOW /
SAFENET**

Versão 1

1. Conecte seu token na porta USB do microcomputador.
2. Clique em "Iniciar" > "Programas" > "Safenet" > "iKey2032" <"iKey2032Client"

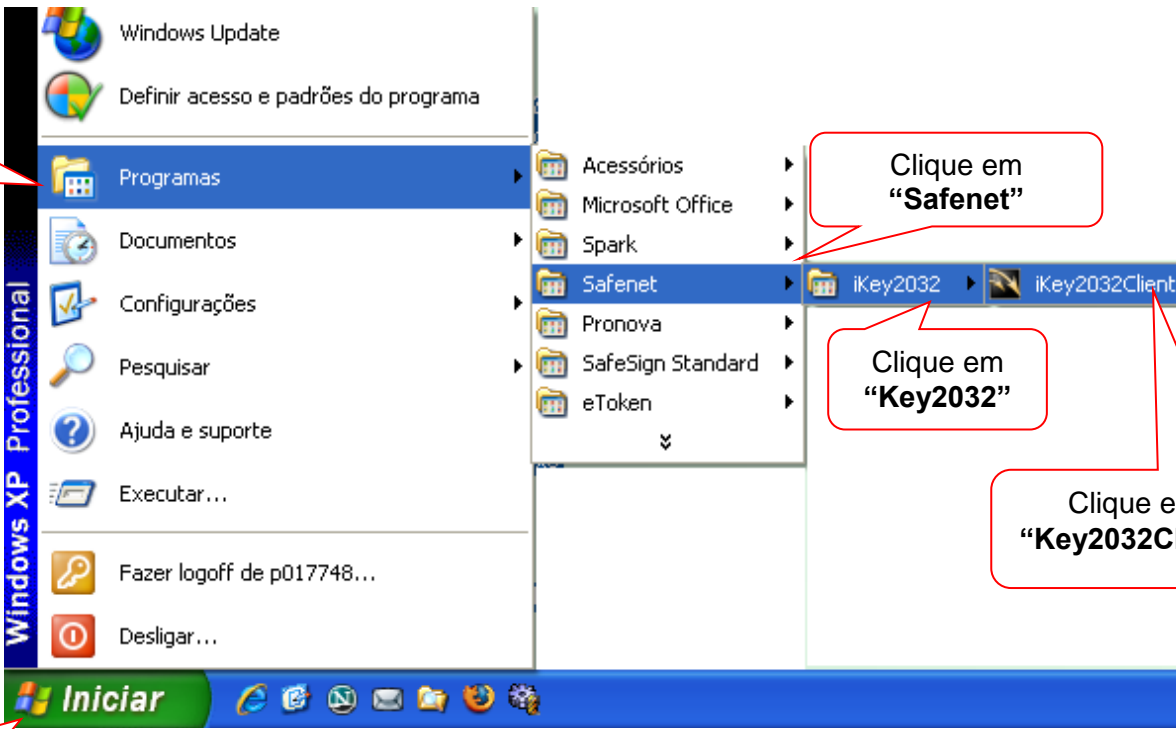

Clique em
"Programas"

Clique em
"Safenet"

Clique em
"Key2032"

Clique em
"Key2032Client"

Clique em
"Iniciar"

3. Na janela do Gerenciador, clique em “Configurar”.

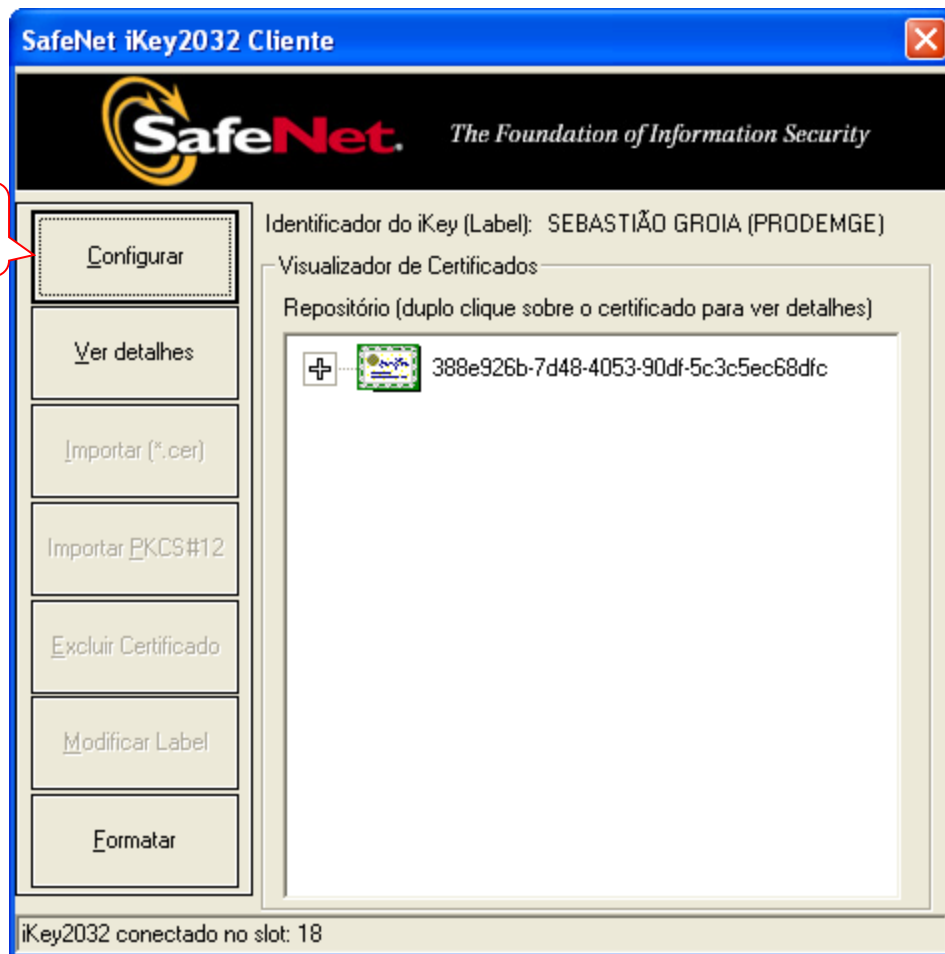

4. Na janela seguinte, selecione a opção Trocar PIN/Senha para configurar.

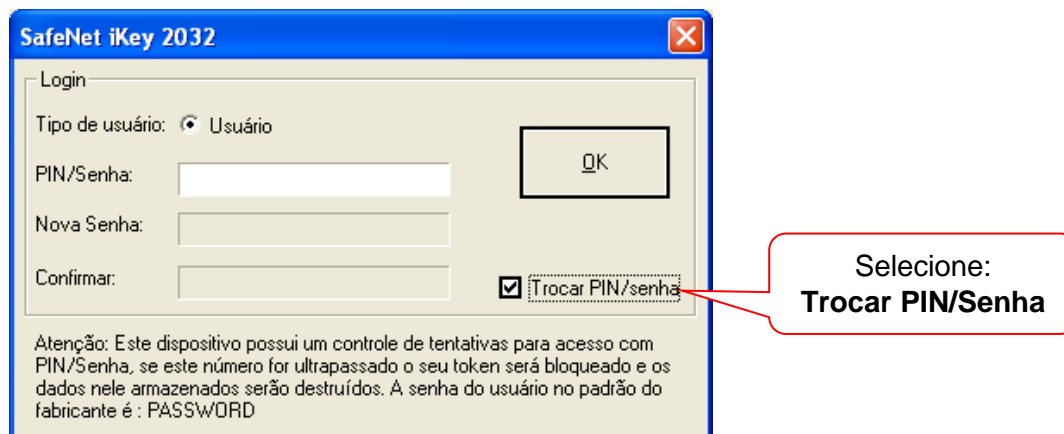

- Na janela seguinte, selecione a opção "Trocar PIN/senha".
Digite a senha atual "**PIN**".
Digite a nova senha "**PIN**".
Confirmar nova senha "**PIN**".
Clique em "**OK**".

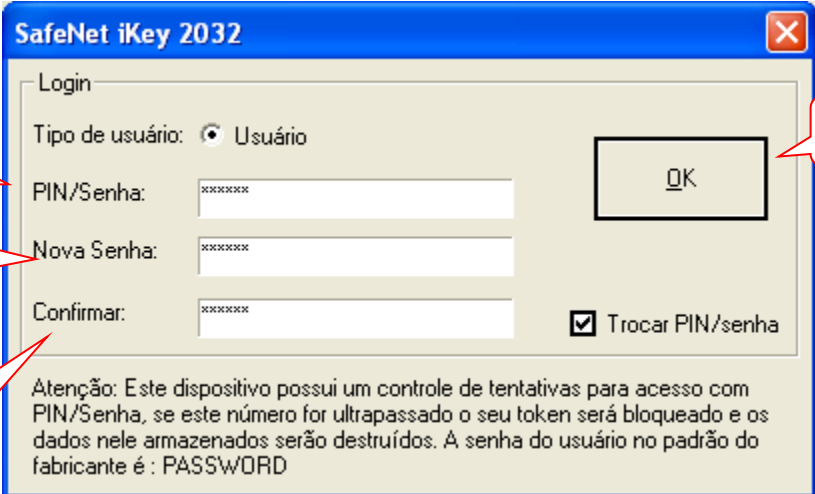

Digite a Senha atual

Digite a Nova Senha

Confirme a Nova Senha

Clique OK

- Será aberta uma janela informando que a senha do **PIN** foi alterada com sucesso.