

# MANUAL DE INSTALAÇÃO DO DRIVER

## ALADDIN ETOKEN PRO

**Versão 2**



É necessário possuir perfil de administrador para realizar os procedimentos abaixo.



Não insira o token antes de realizar a instalação do driver.

**\$MVH** <https://www.certcode.com.br> clique em “Suporte” e “Instalação Token /Cartão”. Nos itens referente ao Token Aladdin, clique no 1º passo “DRIVER”, escolha o sistema operacional (Windows 32 bits OU Windows 64 bits). Posteriormente clique em “Executar”.

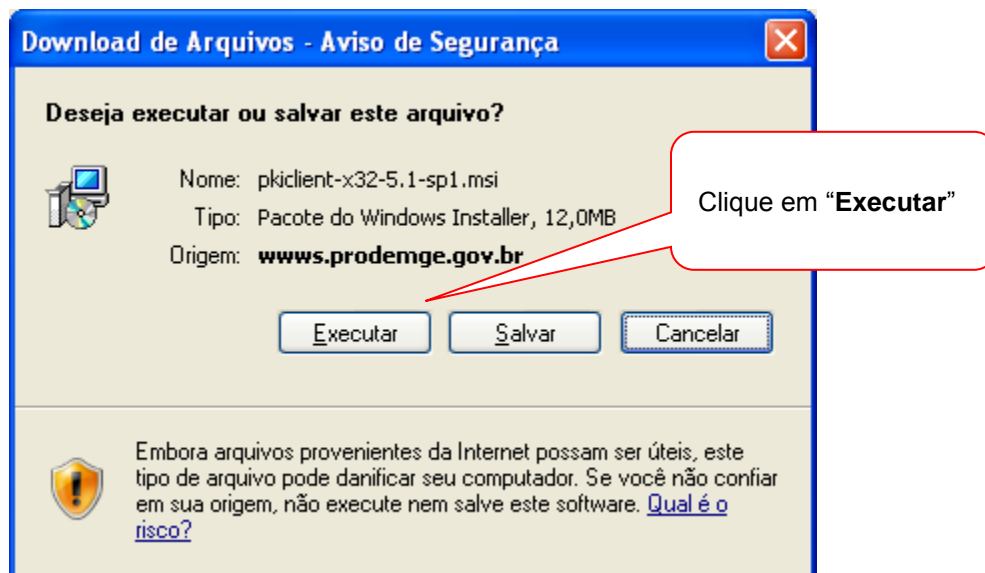

Ou clique na seta como na imagem abaixo e clique em “abrir”.

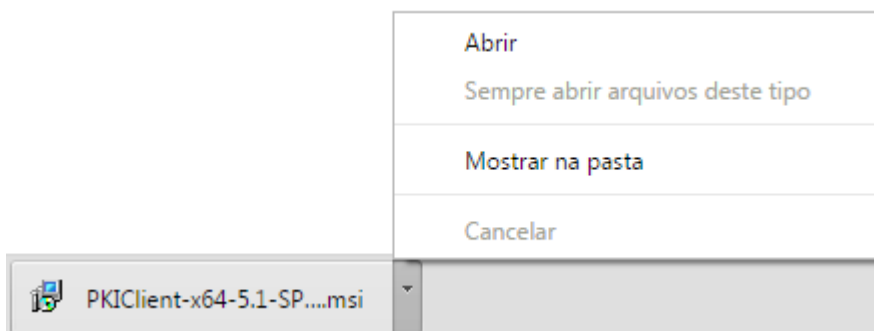

2. Na janela seguinte, clique na opção “Next”.

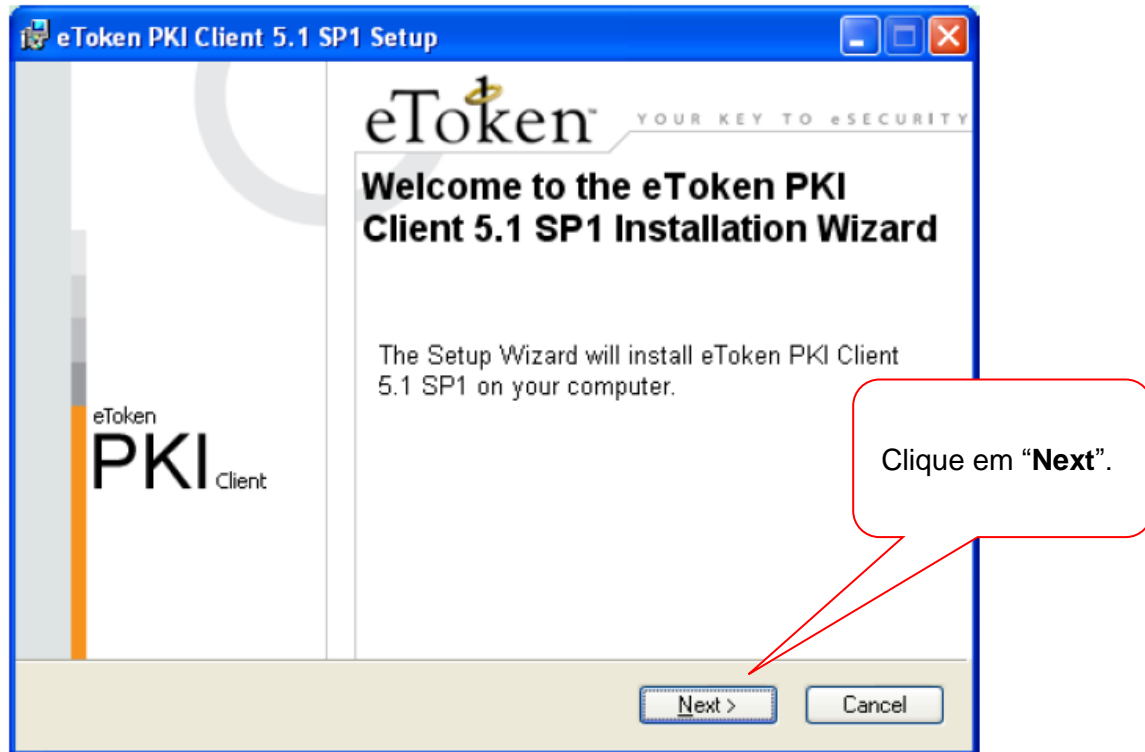

3. Na próxima tela, selecione o idioma “**Portuguese**” e clique na opção “**Next**”.

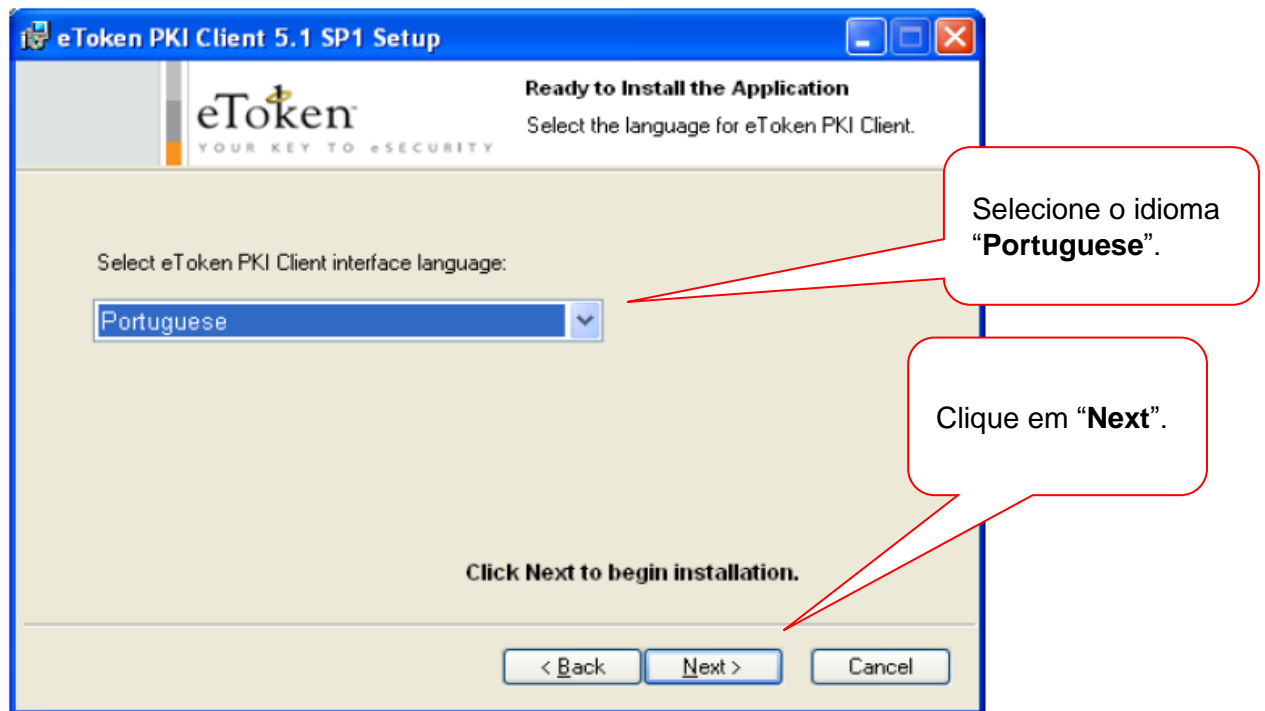

4. Leia os termos do contrato de licença, os aceite para que o programa seja instalado. Caso aceite, clique na opção **“I accept the license agreement”** (eu aceito o contrato de licença) e, em seguida, clique em **“Next”**.

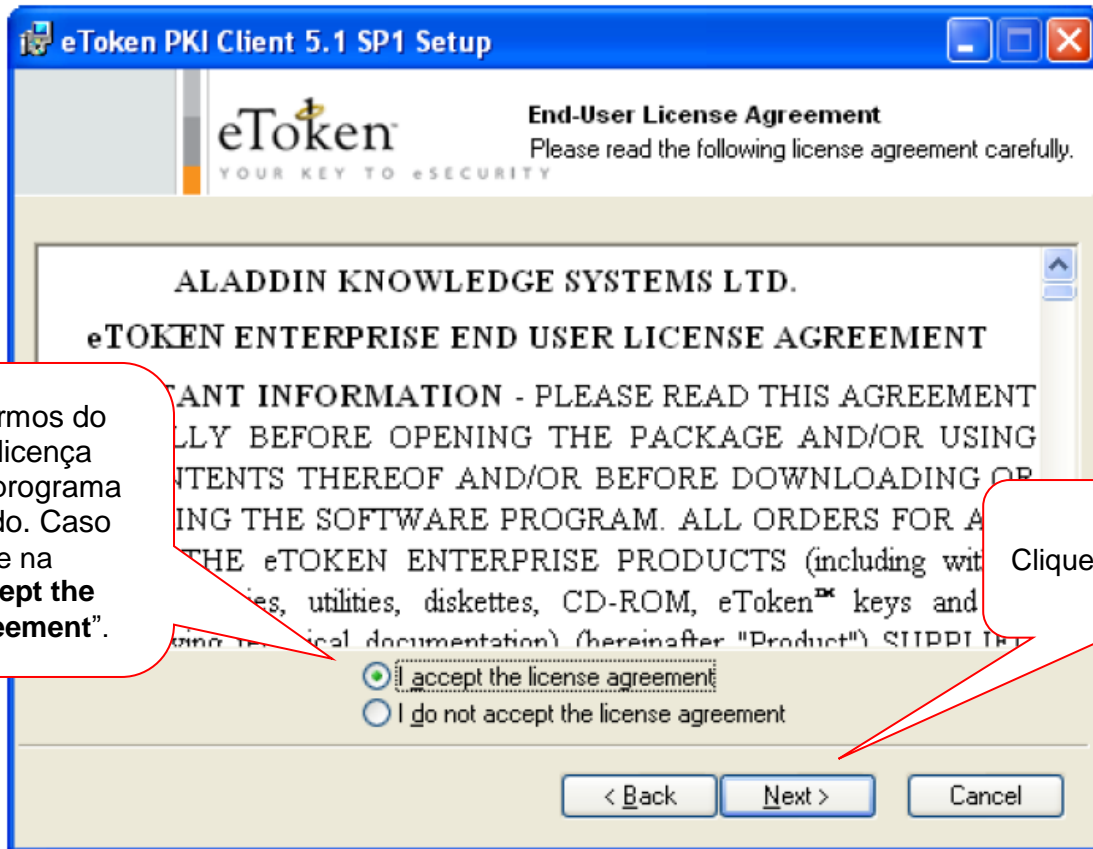

Aceite os termos do contrato de licença para que o programa seja instalado. Caso aceite, clique na opção **“I accept the license agreement”**.

Clique em **“Next”**.

5. Na próxima janela, clique em “Next”.

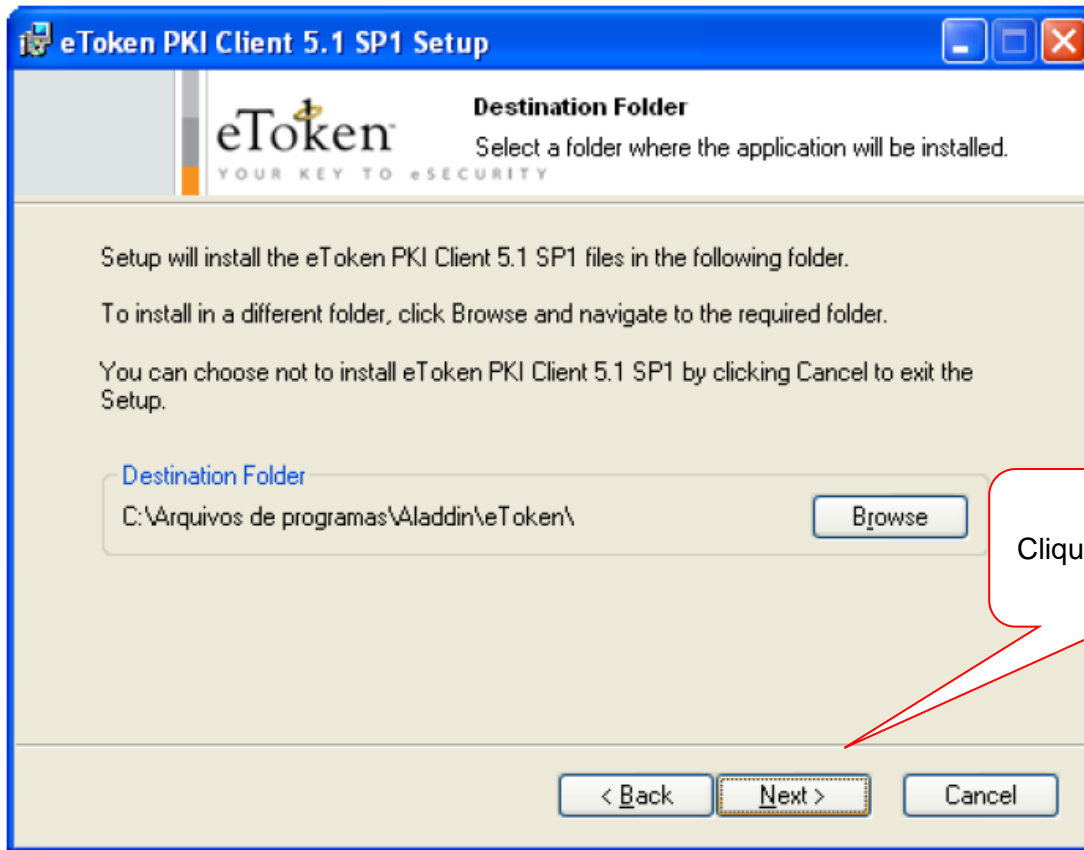

6. A próxima tela indica que o driver está sendo instalado. Aguarde o término da instalação.

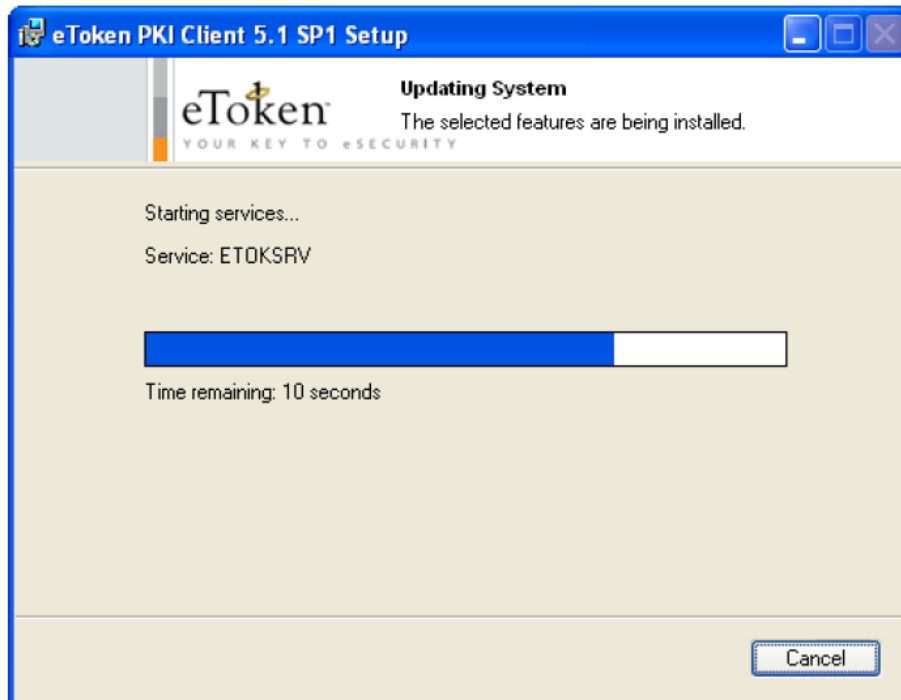

7. Clique em **“Finish”** para concluir a instalação.

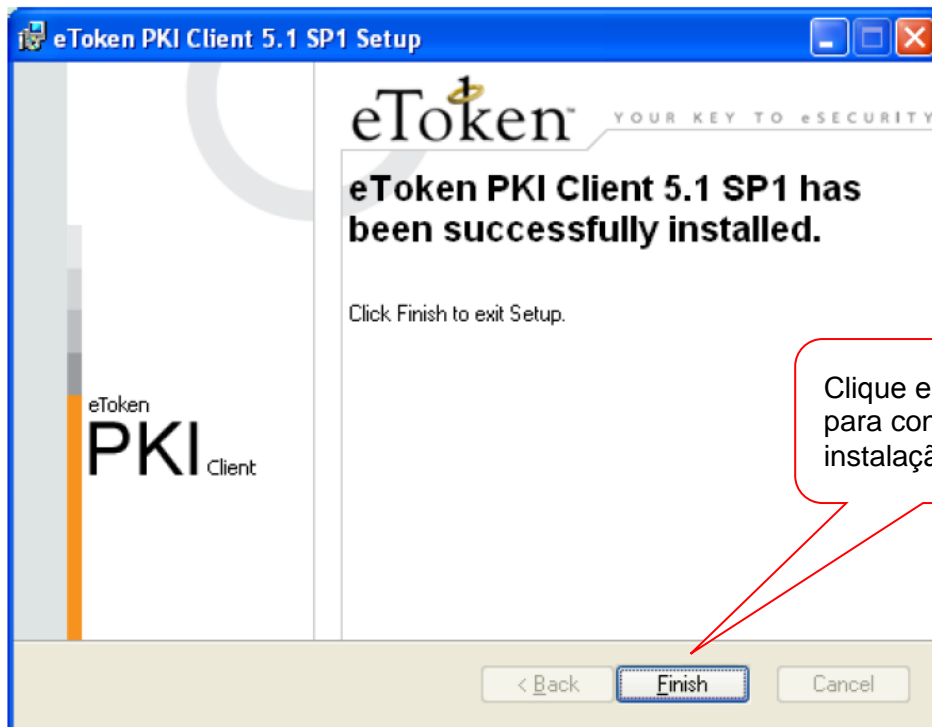

8. Após concluir a instalação, o gerenciador do Aladdin eToken Pro estará localizado em:
- **No Windows 7 ou Windows Vista:** “Iniciar” > “Todos os programas” > “eToken” > “eToken PKI Client” > “eToken Properties”.

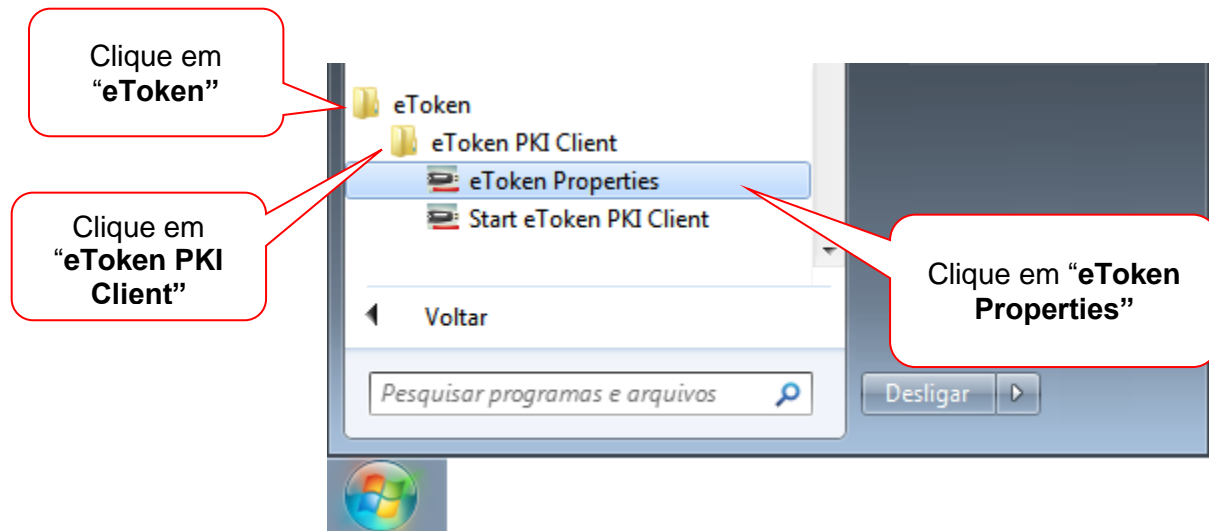
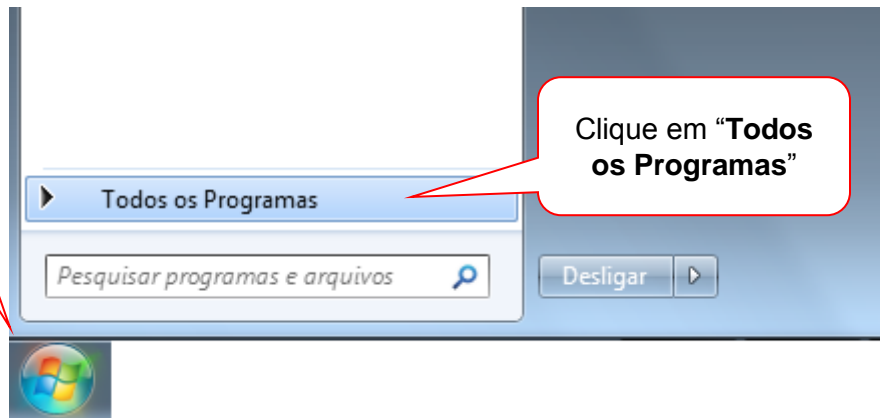



- **No Windows 8:** Leve o ponteiro do mouse para o canto superior direito da tela e será apresentado um menu de opções, clique em **“Pesquisar”**.

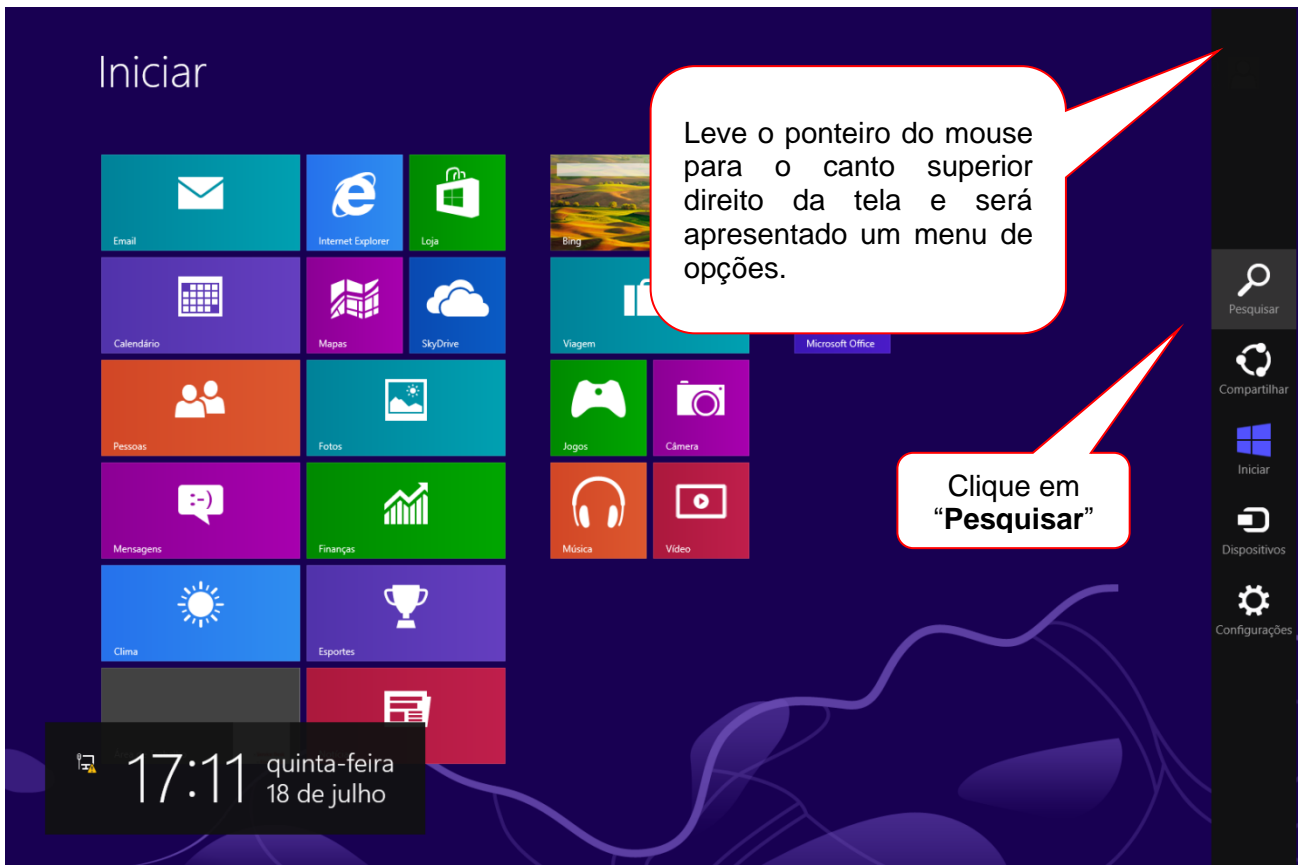

No sistema de busca, pesquise pelo termo “**eToken**” e clique sobre o aplicativo “**eToken Properties**”.



A AC Certcode acredita que as informações contidas neste manual sejam capazes de sanar todas as suas dúvidas; porém, caso alguma dúvida ainda persista, favor entrar em contato através do email: [atendimento@certcode.com.br](mailto:atendimento@certcode.com.br) ou do telefone: (31) 3224-8255.